LA PIRAMIDE
AGENZIA IMMOBILIARE
"Uno stile tra due affari"

Riferimento :462

Appartamento in vendita a Padova

Agenzia Immobiliare La Piramide Sas
Address,2
498756606
info@lapiramidepadova.it

CENTRO STORICO - PADOVA
Proponiamo in vendita appartamento ATTUALMENTE LOCATO posto al secondo piano di 70mq con cantina.

Internamente è sviluppato così: ingresso su soggiorno e angolo cottura, comodo ripostiglio con attacco lavatrice, tre camere da letto di cui una ha l'uscita sul poggiolo e due bagni entrambi con la doccia.

L'immobile è stato completamente ristrutturato 4 anni fa rifacendo: impianti, pavimenti, bagni, infissi.

CERTIFICAZIONE ENERGETICA "E" I.P.E. 149,23
RIF 462

Prezzo: 210.000 € *Mq: 70* *Camere: 3* *Bagni: 2*

LA PIRAMIDE
AGENZIA IMMOBILIARE
"Uno stile tra due affari"

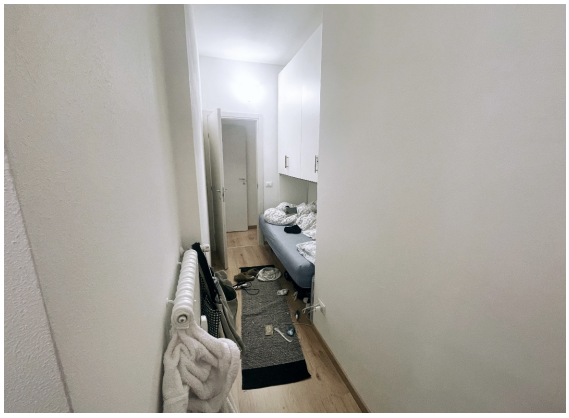

LA PIRAMIDE
AGENZIA IMMOBILIARE
"Uno stile tra due affari"

LA PIRAMIDE
AGENZIA IMMOBILIARE
"Uno stile tra due affari"

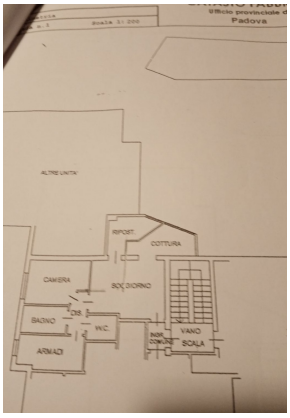

Agenzia Immobiliare La Piramide Sas
Address,2
498756606
info@lapiramidepadova.it

LA PIRAMIDE
AGENZIA IMMOBILIARE

Agenzia Immobiliare La Piramide Sas
Address,2
498756606
info@lapiramidepadova.it

LA PIRAMIDE
AGENZIA IMMOBILIARE
"Uno stile tra due affari"

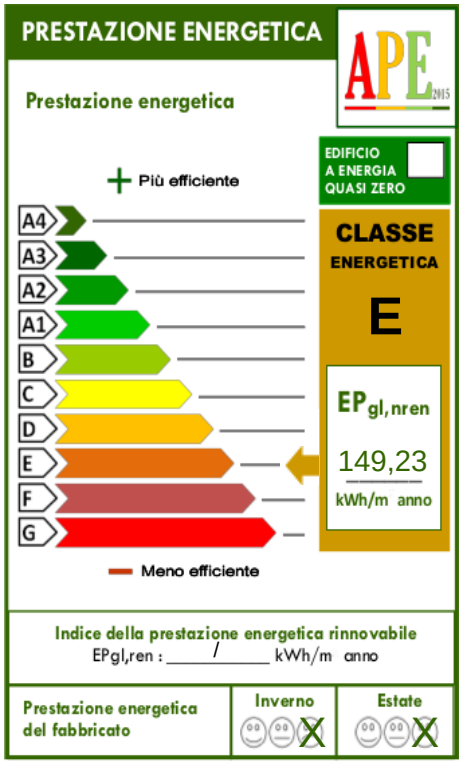

Agenzia Immobiliare La Piramide Sas
Address,2
498756606
info@lapiramidepadova.it